

ORGANIGRAMA I.E.I.F.E DICIEMBRE 2014

Art. 19, Fracc. II, Estructura Orgánica del Instituto

RESUMEN	
Área	Puestos
DIRECCION GENERAL	2
CONTRALORIA INTERNA	1
JURIDICO	1
CONTROL Y GESTION	5
ADMINISTRACION	17
COSTOS	5
PROYECTOS	8
NORMATIVIDAD	7
CONSTRUCCION	9
TOTAL	55



DIRECCION GENERAL DEL IEIFE
ING. GEORGINA SILVA BARRAGAN
DIRECTORA GENERAL

ASISTENTE DE DIRECCION
C.Katy Margarita Morales Romero

CONTRALOR INTERNO
C.P. Yolanda Arcelia Flores Pérez

ESTRUCTURA ORGANIZACIONAL
DICIEMBRE 2014

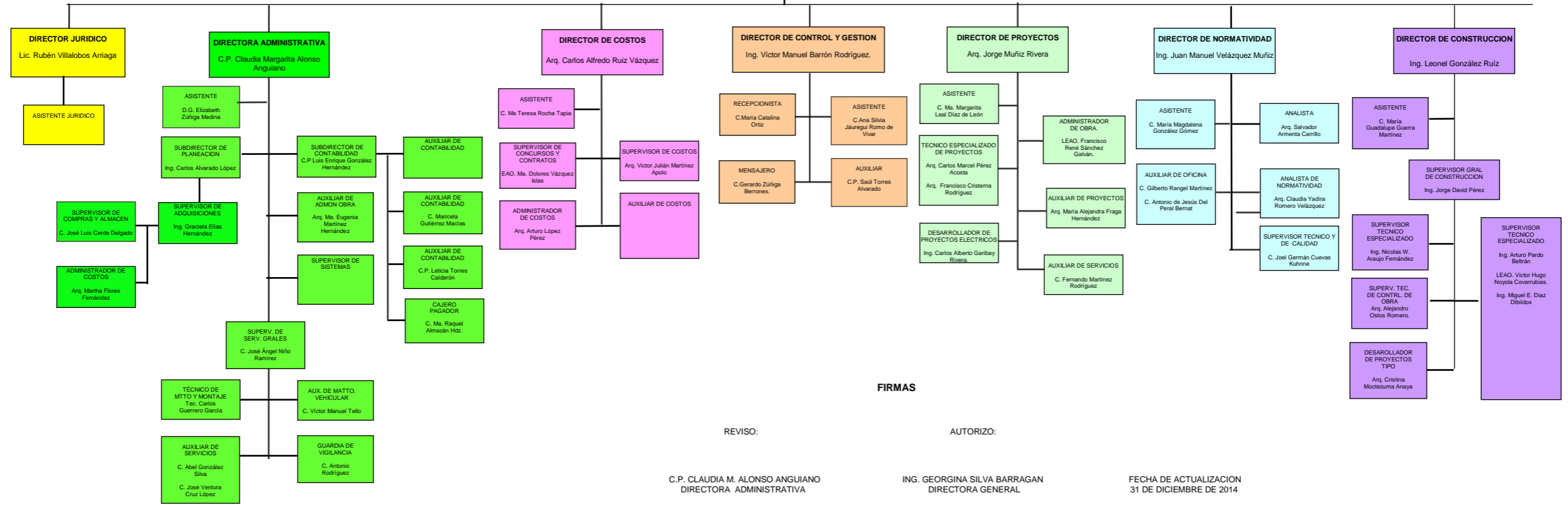

REVISO:
C.P. CLAUDIA M. ALONSO ANGUIANO
DIRECTORA ADMINISTRATIVA

FIRMAS
AUTORIZO:
ING. GEORGINA SILVA BARRAGAN
DIRECTORA GENERAL

FECHA DE ACTUALIZACION
31 DE DICIEMBRE DE 2014